TFSR
金總服務 18
會員服務 金融論壇 社會公益 國際交流
2016年5月

目錄 Contents

4 金融總會竭誠為您服務 台灣金融總會 李述德理事長

主題報導

金融科技創新基地

6 金融科技發展基金上路 台灣金融總會

9 大數據金融新經濟 資訊工業策進會數據科技與應用研究所 林蔚君所長

12 「金融科技創新基地成立大會暨金融科技論壇」摘錄 台灣金融總會

專題報導

20 散播希望的種子－兒童及青少年金融教育推廣 金融監督管理委員會

26 105年教育獎助學金頒獎典禮隆重舉行 台灣金融總會

金融焦點

30 金融科技推動之藍圖－金融科技發展策略白皮書 金融監督管理委員會金融科技辦公室 張怡真稽核

40 提升電子支付 銀行公會電子支付業務委員會電子支付小組召集人 玉山銀行 劉美玲協理

49 數位貨幣之發展趨勢及風險 勤業眾信聯合會計師事務所 吳佳翰 執行副總經理

60 金融科技無遠弗屆 普惠金融美夢成真 淡江大學財務金融學系教授 兩岸金融研究中心副主任 李沃牆

68 大陸「十三五」之互聯網布局 中華經濟研究院 鍾富國分析師

會員篇

78 兆豐產物保險

82 南山人壽 客戶幸福的代言人

金融市場動態

85 金融法規、國內外金融要聞 台灣金融總會

健康佈告欄

89 「3C控」，小心老花眼提早報到！ 台灣金融總會

金融統計

92 金融統計概況 台灣金融總會

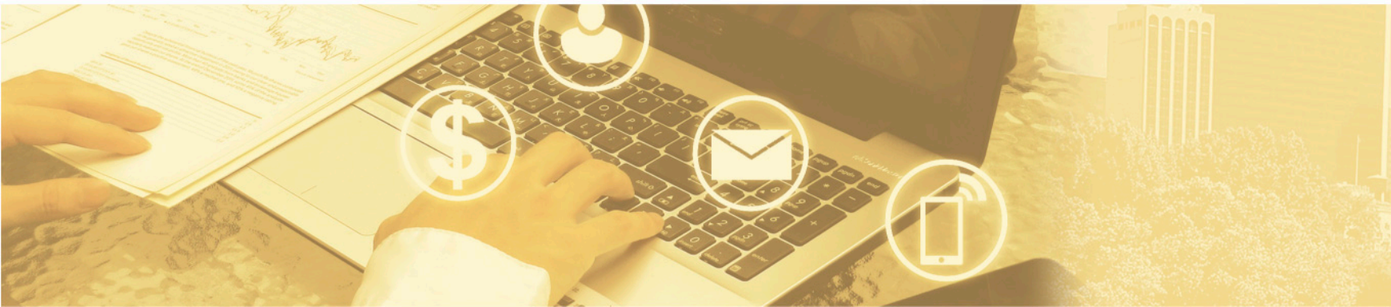

■ 聲明：
本刊作者之意見不代表台灣金融服務業聯合總會之立場。本刊已盡力提供準確可靠之資訊，若有錯誤，以原公告為準，如因任何資料不正確或疏漏所衍生之損害或損失，台灣金融服務業聯合總會不負法律責任。

金總服務雙月刊2016年5月號
「竭誠為您服務」

金融總會竭誠為您服務－

為推動金融科技產業發展，培育金融科技專業人才，建立金融科技創新創業基地，金融監督管理委員會前於104年9月函請台灣金融服務業聯合總會(以下稱本會)研議設立「金融科技發展基金」，整合金融業之資源，協助研發金融科技創新服務及培育金融科技人才。本會經由公開招標評選方式，委託財團法人資訊工業策進會執行。

本會於105年4月14日舉辦「金融科技創新基地成立大會暨金融科技論壇」，宣告「金融科技創新基地」正式成立，特邀請資策會大數據所林蔚君所長做專題演講，並舉辦綜合座談，特邀請金融相關產業先進、專家學者等，一同探討金融科技產業發展趨勢、機會與挑戰。「金融科技創新基地」為國內第一個產、官、研共同孕育之創新生態圈，本期雙月刊即以「金融科技創新基地」為主題，介紹金融科技發展基金，並摘錄當日活動精彩內容，以饗讀者。

在專題報導方面，本期特邀請金管會提供「散播希望的種子－兒童及青少年金融教育推廣」專文。「金融知識普及教育」係金管會長期推動的一項社會基礎工程，茲為響應國際兒童及青少年金融週的活動，使我國在金融教育的推廣成果能讓世界看到，金管會前將105年3月14日至20日訂為我國兒童及青少年金融週，本文即報導金融週相關活動。另本會業於105年5月3日舉辦「105年金融服務業教育公益基金教育獎助學金頒獎典禮」，今年總計有156所大專院校之1,920位同學獲得獎助學金，每人5萬元。感謝各金融同業公會、周邊單位、金控公司及銀行等32單位之熱心捐助，持續協助弱勢青年學子，發揮金融有愛、溫馨社會之效果。

為推動科技創新金融服務，並促進金融科技產業發展，金管會於5月12日公布「金融科技發展策略白皮書」，作為我國推動金融科技發展之藍圖。本期金融焦點，特邀請金融科技辦公室提供「金融科技推動之藍圖－金融科技發展策略白皮書」專文，介紹白皮書內容。金管會業訂定國內電子支付五年倍增計畫，要將現行電子支付占個人消費支出的比例從目前的26%提高到52%，爰特邀請銀行公會電子支付業務委員會電子支付小組召集人玉山銀行劉美玲協理提供「提升電子支付」專文，本文點出相關法治環境規劃需及時因應，兼顧安全性與便利性，並適時透過行政獎勵措施提供推波助瀾之力量。另有鑒於虛擬貨幣正一步步逼進各國央行的傳統貨幣政策領域，本期特邀請勤業眾信會計師事務所吳佳翰執行副總經理提供「數位貨幣之發展趨勢及風險」專文，本文認為虛擬通貨可能成為未來貨幣之主流，建議由央行帶頭研議，認為應首重電子系統之交易安全，也點出虛擬通貨對於防制洗錢及資助恐怖主義、政府之課稅皆屬重大之挑戰。

本期另特邀請淡江大學財務金融學系李沃牆教授提供「金融科技無遠弗屆　普惠金融美夢成真」專文，普惠金融係為所有層面的人口提供合適的金融產品與服務，在全球方興未艾，本文認為金融科技有助於普惠金融的實現，如P2P網路微型貸款，建議我國政府早日實現普惠金融。為推進信息網絡技術廣泛運用，大陸第十三個五年規劃綱要，要加快構建新一代信息基礎設施，本期特邀請中華經濟研究院鍾富國分析師提供【大陸「十三五」之互聯網布局】專文，中國大陸政府將行動網路、雲端運算、大數據等提升為國家戰略，本文認為我國政府應協助廠商補足關鍵研發能量，積極參與未來可能衍生的國際/產業標準制訂，扮演小卻關鍵的角色，甚值參考。

承擔是責任，亦是榮譽，**迷德**　承蒙各會員之支持擔任台灣金融總會理事長，為金融產業打拼，點滴在心，感謝全體理監事及會員代表之支持與協助。台灣金融產業面對嚴峻之內外挑戰，亟需攜手合作，共同解決問題，本會全體同仁當盡心做好服務工作，並祈各界賢達支持賜教。

李迷德 理事長